



Obec Ubľa č. 368, 067 73 Ubľa, Slovensko

IČO: 00323 675, DIČ: 2020794 732, Tel. 057/7673139

Váž. Pani
Anna Sirková
067 73 Ubľa č. 80

Váš list zo dňa	Naša značka	Vybavuje	Ubľa
	2017/84-2	Mgr. Nadežda Sirková Tel. 057 /7673139	09.03.2017

Vec

Oznámenie o konaní

Obec Ubľa, 067 73 Ubľa č. 368 ako príslušný orgán štátnej správy v prvom stupni vo veciach ochrany prírody podľa § 1 ods. 2 zákona č. 525/2003 Z.z. o štátnej správe starostlivosti o životné prostredie so zmenou a doplnením niektorých zákonov a podľa § 69 ods.1 písm.a) zákona č. 543/2002 Z.z. o ochrane prírody a krajiny, na základe žiadosti Lesov Slovenskej republiky, Odštepného závodu Sobrance, Kúpeľská 69, zastúpenej Ing. Mariánom Sejnom, povereným riaditeľom OZ (ďalej len „žiadateľ“) zo dňa 06.03.2017 v súlade s ustanovením § 65a ods. 2 písmeno v) zákona č. 543/2002 Z.z. vám oznamujeme, že konanie s miestnou obhliadkou o výrubu drevín sa uskutoční dňa 22.03.2017 o 13.00 hod. so stretnutím na mieste výrubu a následne na Obecnom úrade v Ubli č. 368.

S pozdravom

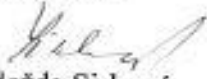
Mgr. Nadežda Sirková
starostka obce



OBEC UBĽA
067 73 -1-

Na vedomie:

1. ŠOP SR, Správa NP Poloniny, Ul. Mieru 193 Stakčín
2. Anna Sirková Ubľa č. 80

e- mail:
obecubla@lekosonline.sk

tel:
057/7673139

IČO:
0032367



Obec Ubľa č. 368, 067 73 Ubľa, Slovensko

IČO: 00323 675, DIČ: 2020794 732, Tel. 057/7673139

ŠOP SR
Správa NP Poloniny
Ul. Mieru 193
067 61 Stakčín

Váš list zo dňa	Naša značka	Vybavuje	Ubľa
	2017/84-2	Mgr. Nadežda Sirková Tel. 057 /7673139	09.03.2017

Vec

Oznámenie o konaní

Obec Ubľa, 067 73 Ubľa č. 368 ako príslušný orgán štátnej správy v prvom stupni vo veciach ochrany prírody podľa § 1 ods. 2 zákona č. 525/2003 Z.z. o štátnej správe starostlivosti o životné prostredie a o zmene a doplnení niektorých zákonov a podľa § 69 ods.1 písm.a) zákona č. 543/2002 Z.z. o ochrane prírody a krajiny, na základe žiadosti Lesov Slovenskej republiky, Odštepného závodu Sobrance, Kúpeľská 69, zastúpenej Ing. Mariánom Sejnóm, povereným riaditeľom OZ (ďalej len „žiadateľ“) zo dňa 06.03.2017 v súlade s ustanovením § 65a ods. 2 písmeno v) zákona č. 543/2002 Z.z. vám oznamujeme, že konanie s miestnou obhliadkou o výrube drevín sa uskutoční dňa **22.03.2017 o 13.00 hod. so stretnutím na mieste výrubu a následne na Obecnom úrade v Ubli č. 368.**

S pozdravom

Mgr. Nadežda Sirková
starostka obce

Na vedomie:

1. ŠOP SR, Správa NP Poloniny, Ul. Mieru 193 Stakčín
2. Anna Sirková Ubľa č. 80



OBEC UBĽA
067 73 -1-

e- mail:
obecubla@lckosonline.sk

tel:
057/7673139

IČO:
0032367



Obec Ubľa č. 368, 067 73 Ubľa, Slovensko

IČO: 00323 675, DIČ: 2020794 732, Tel. 057/7673139

Lesy Slovenskej republiky, š.p.
Odštepny závod Sobrance
Kúpeľská 69
073 01 Sobrance

Váš list zo dňa	Naša značka	Vybavuje	Ubľa
	2017/84-2	Mgr. Nadežda Sirková Tel. 057 /7673139	09.03.2017

Vec

Oznámenie o konaní

Obec Ubľa, 067 73 Ubľa č. 368 ako príslušný orgán štátnej správy v prvom stupni vo veciach ochrany prírody podľa § 1 ods. 2 zákona č. 525/2003 Z.z. o štátnej správe starostlivosti o životné prostredie a o zmene a doplnení niektorých zákonov a podľa § 69 ods.1 písm.a) zákona č. 543/2002 Z.z. o ochrane prírody a krajiny, na základe žiadosti Lesov Slovenskej republiky, Odštepneho závodu Sobrance, Kúpeľská 69, zastúpenej Ing. Mariánom Sejnom, povereným riaditeľom OZ (ďalej len „žiadateľ“) zo dňa 06.03.2017 v súlade s ustanovením § 65a ods. 2 písmeno v) zákona č. 543/2002 Z.z. vám oznamujeme, že konanie s miestnou obhliadkou o výrub drevín sa uskutoční dňa 22.03.2017 o 13.00 hod. so stretnutím na mieste výrubu a následne na Obecnom úrade v Ubli č. 368.

S pozdravom

Mgr. Nadežda Sirková
starostka obce



Na vedomie:

1. ŠOP SR, Správa NP Poloniny, Ul. Mieru 193 Stakčín
2. Anna Sirková Ubľa č. 80

e- mail:
obecubla@lekosonline.sk

tel:
057/7673139

IČO:
0032367



Bez pečiatky neplatná!

M _____

POTVRDENKA č. 0169722

zo dňa 7.3.2017

Prijaté od LESY SR, s.p. BANSKÁ BYSTRICA
ODŠTEPNÝ ZÁVOD

Adresa SOBANCE

Na - za STR. POTL. pol. 160

EUR 100,- slovom Jeduosto €

Prísl (podp.)

IGAZ 039



Obec Ubľa č. 368, 067 73 Ubľa, Slovensko

IČO: 00323 675, DIČ: 2020794 732, Tel. 057/7673139

ŠOP SR
Správa NP Poloniny
Ul. Mieru 193
067 01 Štákcín

Váš list zo dňa	Naša značka	Vyšavuje	Ubľa
	2017/84-1	Mgr. Nadežda Sirková Tel. 057 7673139	08.03.2017

Vec

Žiadosť o odborné stanovisko

Obec Ubľa, 067 73 Ubľa č. 368 ako príslušný orgán štátnej správy v prvom stupni vo veciach ochrany prírody podľa § 1 ods. 2 zákona č. 525/2003 Z.z. o štátnej správe starostlivosti o životné prostredie a o zmene a doplnení niektorých zákonov a podľa § 69 ods.1 písm.a) zákona č. 543/2002 Z.z. o ochrane prírody a krajiny, na základe žiadosti Lesov Slovenskej republiky, Odštepného závodu Sobrance, Kúpeľská 69, zastúpenej Ing. Mariánom Sejnom, povereným riaditeľom OZ (ďalej len „žiadateľ“) zo dňa 06.03.2017 v súlade s ustanovením § 65a ods. 2 písmeno v) zákona č. 543/2002 Z.z. vás žiadame o vypracovanie odborného stanoviska k výrubu drevía do času konania ústneho pojednávania, najneskôr však na tomto pojednávaní, ktoré sa uskutoční dňa 22.03.2017 o 13.00 hod. v budove Obecného úradu v Ubli po ukončení obhliadky na mieste.

V prípade potreby predĺženia lehoty na vypracovanie odborného stanoviska nás pred uplynutím tejto lehoty včas informujte.

V prílohe vám zasielame kópie podkladov, ktoré boli priložené k žiadosti.

S pozdravom



OBEC UBĽA
067 73

Mgr. Nadežda Sirková
starostka obce

e-mail:
obecubla@lekosonline.sk

tel:
057/7673139

IČO:
0032367



Lesy Slovenskej republiky, štátny podnik
Odštepny závod Sobrance
Kúpeľská 69, 073 01 Sobrance

31/5

OBEC - OBECNÝ ÚRAD 067 73 UBL'A	
Dátum 6.3.2017	Číslo EB41
Číslo 84	Prílohy 5
Prílohy	Prílohy

Obec Ubl'a

Ubl'a 368

067 73 Ubl'a

Váš list číslo / zo dňa

Naše číslo

Vybavuje / linka

Sobrance

č. s. 2080/2017/2692
9163/2017-202

Ing. Ferko/ kl. 117

22.2.2017

Vec

Súhlas na výrub drevín - ž i a d o s ť

V zmysle § 47 ods. 3 zákona č. 543/2002 Z. z. o ochrane prírody a krajiny v platnom znení Vás žiadame o vydanie súhlasu na výrub stromov

P. č.	Druh	Obvod kmeňa vo výške 130 cm (cm)
1.	Smrek obyčajný (SM)	63
2.	Smrek obyčajný	76
3.	Smrek obyčajný	126
4.	Smrek obyčajný	127
5.	Smrek obyčajný	138
6.	Smrek obyčajný	150
7.	Smrek obyčajný	198
8.	Jedľa biela (JD)	140
9.	Smrekovec opadavý (SC)	88
10.	Breza bradavičnatá (BR)	74
11.	Breza bradavičnatá	105
12.	Breza bradavičnatá	122
13.	Jaseň štíhly (JS)	98
14.	Hruška obyčajná (HR)	88



Lesy SR, s.p., Banská Bystrica
Odštepny závod Sobrance
podporuje trvalo udržateľné
obhospodarovanie lesov – viac informácií:
www.pefc.org
Číslo osvedčenia o certifikácii lesov
3 076/2014

Telefón:
00421/56/652 22 75

Telefax:
00421/56/652 40 50

Účet v peňažnom ústave:
1367193958/0200

E-mail:
lesysb@lesy.sk

IČO: 36038351
DIČ: 2020087982
IČ DPH: SK2020087982

Stromy sa nachádzajú v areáli Lesnej správy Ubľa na parcelách KN E č. 1/1 a 1/2, k. ú. Ubľa. Stromy sú zdravotne poškodené (úplne alebo čiastočne suché, predovšetkým smrek), alebo sa nachádzajú v blízkosti elektrického vedenia a stavieb vo vlastníctve Lesov Slovenskej republiky, š. p., resp. v blízkosti súkromného majetku (žiadosť p. Sirkovej, Ubľa č. 80). Vzhľadom na to, že ide o poškodené stromy a hrozí nebezpečenstvo spôsobenia škôd na majetku a životoch ľudí, žiadame Vás o vydanie povolenia na výrub týchto drevín.

S pozdravom

Lesy Slovenskej republiky
štátny podnik
Odstěpný závod Sobrance
Kúpeľská 68
073 01 Sobrance
- 1 -

Sejna
Ing. Marián Sejna
poverený riadením OZ

Prilohy:

- výpis z listu vlastníctva č. 275
- výpis z listu vlastníctva č. 908
- výpis z listu vlastníctva č. 698
- informatívna kópia z katastrálnej mapy s vyznačením stromov
- ortofotomapa M 1:1 000
- list p. Anny Sirkovej, Ubľa č. 80 (kópia)



Úrad geodézie, kartografie a katastra Slovenskej republiky
VÝPIS Z KATASTRA NEHNUTEĽNOSTÍ

Okres: Snina
Obec: UBLA
Katastrálne územie: Ubľa

Vytvorené cez katastrálny portál

Dátum vyhotovenia: 21.02.2017
Čas vyhotovenia: 08:50:44

VÝPIS Z LISTU VLASTNÍCTVA č. 698

ČASŤ A: MAJETKOVÁ PODSTATA

		Stavby			
Súpisné číslo	na parcele číslo	Druh stavby	Popis stavby	Druh ch.n.	Umiest. stavby
76	476/ 1	8	pomocný sklad Ubľa II		1
Právny vzťah k parcele na ktorej leží stavba 76 nie je evidovaný na liste vlastníctva.					
76	476/ 2	8	Lesná správa		1
Právny vzťah k parcele na ktorej leží stavba 76 nie je evidovaný na liste vlastníctva.					
76	478/ 2	8	maštal		1
Právny vzťah k parcele na ktorej leží stavba 76 nie je evidovaný na liste vlastníctva.					
76	478/ 3	8	pomocný sklad Ubľa I		1
Právny vzťah k parcele na ktorej leží stavba 76 nie je evidovaný na liste vlastníctva.					
364	1084/ 7	8	chata		1
Právny vzťah k parcele na ktorej leží stavba 364 je evidovaný na liste vlastníctva číslo 665.					

Legenda:

Druh stavby:

8 - Budova lesného hospodárstva (horáreň, technická prevádzková stavba a iné)

Kód umiestnenia stavby:

1 - Stavba postavaná na zemskom povrchu

ČASŤ B: VLASTNÍCI A INÉ OPRÁVNENÉ OSOBY

Por. číslo Priezvisko, meno (názov), rodné priezvisko, dátum narodenia, rodné číslo (IČO) a Spoluviastnícky podiel
miesto trvalého pobytu (sídlo) vlastníka

Účastník právneho vzťahu: Vlastník

2 SLOVENSÁ REPUBLIKA

1 / 1

Identifikátor :

Titul nadobudnutia

Listina o urč.č. súp. č.287/98, Z-1663/98, pol.v.z. 46/98
Oznámenie o vzniku nového právneho subjektu č.j.105/99-230
zo dňa 10.11.1999, Z-1985/99

Titul nadobudnutia

Listina o určení súp.čísła č.377/01 zo dňa 29.5.2001, Z-716/01.

Titul nadobudnutia

Oznámenie obce č. 2005/275, 2006/276, 2005/277 zo dňa 20.4.2005, Z-1309/04.

Titul nadobudnutia

Žiadosť o opravu zápisov na LV, č.j. 1472/2007-103 zo dňa 29.6.2007, R-112/07

Účastník právneho vzťahu:

Správca

3 LESY Slovenskej republiky, š.p., Námestie SNP 8, Banská Bystrica,
PŠČ 975 66, SR

IČO :

ČASŤ C: ŤARCHY

Bez zápisu.

Iné údaje:

Bez zápisu.

Poznámka:

Bez zápisu.

Úrad geodézie, kartografie a katastra Slovenskej republiky
VÝPIS Z KATASTRA NEHNUTEĽNOSTÍ

Okres: Snina
Obec: UBLA
Katastrálne územie: Ubl'a

Vytvorené cez katastrálny portál

Dátum vyhotovenia 21.02.2017
Čas vyhotovenia: 08:54:54

VÝPIS Z LISTU VLASTNÍCTVA č. 908

ČASŤ A: MAJETKOVÁ PODSTATA

PARCELY registra "E" evidované na mape určeného operátu

Parcelné číslo	Výmera v m ²	Druh pozemku	Pôvodné k.ú.	Počet č. UO	Umiest pozemku
1/ 2	4640	Orná pôda			
1319/331	6927	Orná pôda	0		1
1319/332	4399	Orná pôda	0		1
			0	2	2

Legenda:

Umiestnenie pozemku:

- 2 - Pozemok je umiestnený mimo zastavaného územia obce
- 1 - Pozemok je umiestnený v zastavanom území obce

ČASŤ B: VLASTNÍCI A INÉ OPRÁVNENÉ OSOBY

Por. číslo Priezvisko, meno (názov), rodné priezvisko, dátum narodenia, rodné číslo (IČO) a Spoluovlastnícky podiel miesto trvalého pobytu (sídlo) vlastníka

Účastník právneho vzťahu: Vlastník

1 Sekyra Vasil (m Babičová)

1 / 2

Identifikátor :

Titul nadobudnutia Č.d.3721/1922

Titul nadobudnutia Rozhodnutie OPÚ Humenné Č. 2007/00428 - ŠJ zo dňa 16. 10. 2007, právoplatné dňa 16.11.2007, Z - 1008/2007

Účastník právneho vzťahu: Vlastník

2 Sekyrová Anna (rod Babičová)

1 / 2

Identifikátor :

Titul nadobudnutia Č.d.3721/1922

Titul nadobudnutia Rozhodnutie OPÚ Humenné Č. 2007/00428 - ŠJ zo dňa 16. 10. 2007, právoplatné dňa 16.11.2007, Z - 1008/2007

Účastník právneho vzťahu: Správca

3 Slovenský pozemkový fond, Búdkova cesta 36, 81715 Bratislava 11

IČO :

K vlastníkovi por. č. 1, 2 je pod por. č. 3 správa na všetky parcely tohoto listu vlastníctva

ČASŤ C: ŤARCHY

Bez zápisu.

Iné údaje:

PKV 472 pre parcely reg. E KN 1/2 1319/331 1319/332

3 K vlastníkovi por. č. 1, 2 je pod por. č. 3 správa na všetky parcely tohoto listu vlastníctva

Poznámka:

Bez zápisu.

VÝPIS Z KATASTRA NEHNUTEL'NOSTÍ

Vytvorené cez katastrálny portál

Okres: Snina

Obec: UBLA

Katastrálne územie: Ubl'a

Dátum vyhotovenia 21.02.2017

Čas vyhotovenia: 08:56:51

VÝPIS Z LISTU VLASTNÍCTVA č. 275

ČASŤ A: MAJETKOVÁ PODSTATA

PARCELY registra "C" evidované na katastrálnej mape

Parcelné číslo	Výmera v m2	Druh pozemku	Spôsob využ. p.	Umiest. pozemku	Právny vzťah	Druh ch.n.
688	184	Záhrady	4	1		
690	168	Záhrady	4	1		
691	124	Záhrady	4	1		
697	346	Zastavané plochy a nádvorí	18	1		
698	384	Záhrady	4	1		
700	433	Zastavané plochy a nádvorí	18	1		
1403/ 3	628	Trvalé trávne porasty	7	2		
1403/ 4	214	Trvalé trávne porasty	7	2		
1403/ 5	627	Trvalé trávne porasty	7	2		
1403/ 6	933	Trvalé trávne porasty	7	2		
1403/ 8	16	Trvalé trávne porasty	7	2		
1403/ 9	331	Trvalé trávne porasty	7	2		

Legenda:

Spôsob využívania pozemku:

- 7 - Pozemok lúky a pasienku trvalo porastený trávami alebo pozemok dočasne nevyužívaný pre trvalý trávny porast
 4 - Pozemok prevažne v zastavanom území obce alebo v záhradkárskej osade, na ktorom sa pestuje zelenina, ovocie, okrasná nízka a vysoká zeleň a iné poľnohospodárske plodiny
 18 - Pozemok, na ktorom je dvor

Umiestnenie pozemku:

- 2 - Pozemok je umiestnený mimo zastavaného územia obce
 1 - Pozemok je umiestnený v zastavanom území obce

PARCELY registra "E" evidované na mape určeného operátu

Parcelné číslo	Výmera v m2	Druh pozemku	Pôvodné k.ú.	Počet č. UO	Umiest. pozemku
1/ 1	4502	Zastavané plochy a nádvorí	0		1
5	1329	Zastavané plochy a nádvorí	0		1
99/ 1	1546	Záhrady	0		1
99/ 2	3134	Orná pôda	0	2	1
99/ 4	1182	Orná pôda	0	2	1
106	2019	Zastavané plochy a nádvorí	0		1
107	2306	Zastavané plochy a nádvorí	0		1
171/ 55	1770	Orná pôda	0		1
171/520	3933	Orná pôda	0	2	2
172	7644	Orná pôda	0		2
213	1183	Orná pôda	0		2
231	3209	Orná pôda	0		2
497	25132	Orná pôda	0		2
512	17647	Orná pôda	0	3	2
526	148020	Orná pôda	0	2	2
709	18436	Orná pôda	0		2
800	3104	Orná pôda	0	3	2
929	15868	Orná pôda	0		2
1054/ 1	834	Trvalé trávne porasty	0		2
1055/ 1	209	Trvalé trávne porasty	0		2
1056/ 1	209	Trvalé trávne porasty	0		2

PARCELY registra "E" evidované na mape určeného operátu

Parcelné číslo	Výmera v m2	Druh pozemku	Pôvodné k.ú.	Počet č. UO	Umiest pozemku
1057/ 1	834	Trvalé trávne porasty	0		2
1058/ 28	220092	Trvalé trávne porasty	0		2
1059	1935	Trvalé trávne porasty	0	2	2
1060	834	Trvalé trávne porasty	0		2
1148/ 1	8621	Orná pôda	0		2
1148/ 3	784	Zastavané plochy a nádvoría	0		2
1148/ 4	784	Zastavané plochy a nádvoría	0		2
1148/ 5	528	Orná pôda	0		2
1303/ 8	18508	Trvalé trávne porasty	0		2
1303/ 25	3230	Zastavané plochy a nádvoría	0	3	2
1303/ 26	67143	Orná pôda	0		2
1303/ 28	4272	Orná pôda	0	3	2
1303/804	5755	Orná pôda	0		2
1303/810	5755	Orná pôda	0		2
1304/ 3	625	Trvalé trávne porasty	0		2
1304/ 4	266	Trvalé trávne porasty	0		2
1304/ 7	1931	Trvalé trávne porasty	0		2
1304/ 24	5755	Trvalé trávne porasty	0		2
1304/ 26	5545	Trvalé trávne porasty	0		2
1304/ 69	7083	Orná pôda	0		2
1305/ 1	10407	Trvalé trávne porasty	0		2
1305/ 2	8521	Orná pôda	0	2	1
1305/ 7	6513	Zastavané plochy a nádvoría	0		2
1305/ 12	72855	Trvalé trávne porasty	0		2
1305/ 54	1326	Zastavané plochy a nádvoría	0	3	2
1305/ 61	6269	Orná pôda	0		1
1319/ 1	622969	Orná pôda	0		2
1319/ 22	23249	Orná pôda	0	6	2
1319/ 49	6324	Orná pôda	0		2
1319/ 56	640	Trvalé trávne porasty	0		2
1319/ 57	10042	Orná pôda	0		2
1319/ 62	6790	Ostatné plochy	0		2
1319/ 70	37699	Orná pôda	0		1
1319/ 75	6790	Trvalé trávne porasty	0	2	2
1319/133	5758	Trvalé trávne porasty	0		2
5001	19979	Zastavané plochy a nádvoría	0		2
5002	29820	Zastavané plochy a nádvoría	0		2
5003	20442	Zastavané plochy a nádvoría	0		2
5004	2286	Vodné plochy	0		2
5005	11719	Zastavané plochy a nádvoría	0		2
5006	2021	Zastavané plochy a nádvoría	0		2
5007	3397	Vodné plochy	0		2
5009	652	Vodné plochy	0		2
5018	1139	Zastavané plochy a nádvoría	0		2
5028	1980	Zastavané plochy a nádvoría	0		2
5030	33190	Vodné plochy	0		2
5031	23666	Zastavané plochy a nádvoría	0		2
5032	1901	Vodné plochy	0		2
5043	23473	Zastavané plochy a nádvoría	0		2
5044	266	Zastavané plochy a nádvoría	0		2
5045	6002	Vodné plochy	0		2
5046	1813	Vodné plochy	0		2
5047	2823	Zastavané plochy a nádvoría	0		2
5048	15002	Zastavané plochy a nádvoría	0		2
5049	19954	Vodné plochy	0		2
5050	855	Zastavané plochy a nádvoría	0		2
5052	23332	Vodné plochy	0		2
5054	7950	Zastavané plochy a nádvoría	0		2
5055	418	Zastavané plochy a nádvoría	0		2
5056	1606	Zastavané plochy a nádvoría	0		2
5058	27098	Zastavané plochy a nádvoría	0		2
5060	29378	Zastavané plochy a nádvoría	0		2

PARCELY registra "E" evidované na mape určeného operátu

Parcelné číslo	Výmera v m ²	Druh pozemku	Pôvodné k.ú.	Počet č. UO	Umiest pozemku
5061	20018	Vodné plochy			
5062	2373	Zastavané plochy a nádvoría	0		2
5063	876	Zastavané plochy a nádvoría	0		2
5064	4314	Zastavané plochy a nádvoría	0		2
5065	451	Trvalé trávne porasty	0		2
5066	3490	Zastavané plochy a nádvoría	0		2
5067	3953	Zastavané plochy a nádvoría	0		2
5068	2122	Zastavané plochy a nádvoría	0		2
5069	21980	Zastavané plochy a nádvoría	0		2
5070	2251	Vodné plochy	0		2
5071	1708	Vodné plochy	0		2
5072	6743	Zastavané plochy a nádvoría	0		2
5076	1633	Zastavané plochy a nádvoría	0		2
5077	1548	Zastavané plochy a nádvoría	0		2
5078	4419	Zastavané plochy a nádvoría	0		2
5079	27670	Vodné plochy	0		2
5080	250	Zastavané plochy a nádvoría	0		2
5081	9490	Zastavané plochy a nádvoría	0		2
5083	1200	Vodné plochy	0		2
5084	2767	Trvalé trávne porasty	0		2
5086	3279	Zastavané plochy a nádvoría	0		2

Legenda:

Umiestnenie pozemku:

2 - Pozemok je umiestnený mimo zastavaného územia obce

1 - Pozemok je umiestnený v zastavanom území obce

ČASŤ B: VLASTNÍCI A INÉ OPRÁVNENÉ OSOBY

Por. číslo Príezvisko, meno (názov), rodné priezvisko, dátum narodenia, rodné číslo (IČO) a Spoluviastnícky podiel miesto trvalého pobytu (sídlo) vlastníka

Účastník právneho vzťahu: Vlastník

1 Slovenská republika

1 / 1

Identifikátor :

Poznámka Pod P-128/16 poznamenáva sa žalobný návrh podaný na Okresnom súde v Humennom vedený pod sp. zn. 15C/183/2016 o určenie, že nehnuteľnosť - parcely C KN č. 526 a C KN č. 527 (v evidencii katastra parcela E KN č. 1305/54) patria do dedičstva po nebohej Anne Demjanovej r. Kičovej - č.z. 55/16

Titul nadobudnutia Rozhodnutie OPÚ Humenné Č. 2007/00428 - ŠJ zo dňa 16. 10. 2007, právoplatné dňa 16.11.2007, Z - 1008/2007

Titul nadobudnutia Č.d.2603/1948

Titul nadobudnutia Č.d.61/1948 konfiškát

Titul nadobudnutia §14 ods.1 zákona č.180/95 Z.z.

Titul nadobudnutia Č.d.442/1958

Titul nadobudnutia Č.fin.90/64

Titul nadobudnutia Č.d.637/1963

Titul nadobudnutia Č.d.265/1962

Titul nadobudnutia Č.d.2312/1935

Účastník právneho vzťahu: Správca

2 Slovenský pozemkový fond Bratislava, Búdkova 36, Bratislava, PSČ 817 45, SR

IČO :

K vlastníkovi por. č. 1 je pod por. č. 2 správa na všetky parcely tohoto listu vlastníctva

ČASŤ C: ĎARCHY

Bez zápisu.

Iné údaje:

PKV 253 - mpč. 93

PKV 1 pre parcely reg. C KN 700 698 697 691 690 688 reg. E KN 1/1 99/1 99/2 99/4 171/55 172 231 497 526 1054/1 1055/1 1056/1 1057/1 1058/28 1059 1060 1303/8 1303/25 1303/26 1303/28 1304/3 1304/4 1304/7 1305/1 1305/2 1305/12 1305/61 1319/1 1319/56 1319/57 1319/62 1319/70; PKV 8 pre parcely reg. E KN 709 800 929 1148/1 1148/3

1148/4 1148/5; PKV 67 pre parcelu reg. E KN 106; PKV 68 pre parcelu reg. E KN 107; PKV 170 pre parcelu reg. E KN 512; PKV 205 pre parcelu reg. E KN 213; PKV 427 pre parcely reg. E KN 1319/22 1319/49; PKV 520 pre parcelu reg. E KN 1305/7; PKV 5000 pre parcely reg. E KN 5 171/520 1303/804 1303/810 1304/24 1304/26 1304/69 1305/54 1319/75 1319/133 5002 5003 5004 5018 5030 5031 5032 5044 5045 5046 5047 5048 5049 5050 5054 5055 5056 5058 5060 5061 5062 5063 5064 5065 5066 5067 5068 5069 5071 5072 5076 5077 5078 5079 5080 5081 5083 5084 5086; PKV 5001 pre parcely reg. E KN 5001 5005 5006 5007 5009 5028 5043 5052 5070
Žiadosť zo dňa 20.2.2014 o zápis GP č.: 34823123-4/2014, R-103/14.

- 1 Žiadosť zo dňa 25.07.2012 o zápis GP č. 36610941-55/2011, R-114/12.
- 2 K vlastníkovi por. č. 1 je pod por. č. 2 správa na všetky parcely tohoto listu vlastníctva

Poznámka:
Bez zápisu.

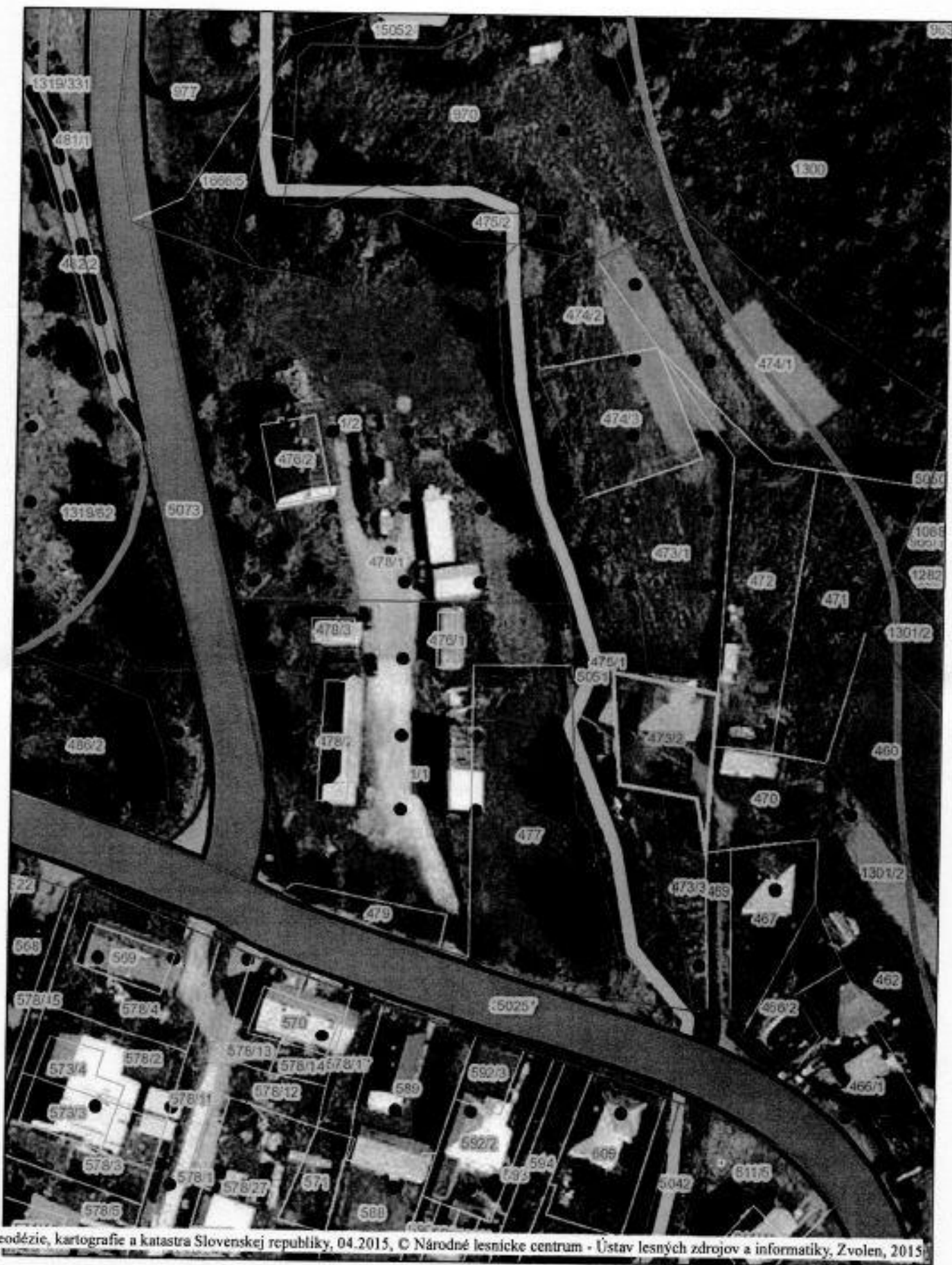

© Úrad geodézie, kartografie a katastra Slovenskej republiky, 04.2015, © Národné lesnícke centrum - Ústav lesných zdrojov a informatiky, Zvolen, 2015



21.02.2017

1:1 000



Anna Sirková, Ubľa č. 80, 067 73 okr. Snina

Lesná správa
UBĽA

V Ubli dňa 04.10.2016

Vec: Žiadosť o odstránenie smreka.

Týmto žiadam Lesnú správu Ubľa o spílenie smreka, ktorý sa nachádza vo Vašom areáli a je mierne naklonený nad moju garáž. Uvedenú žiadosť odôvodňujem tým, že počas veterných dní sa smrek nebezpečne nakláňa nad moju garáž a môj dvor a prípadným vyvrátením by ohrozoval nielen môj majetok, ale aj ľudské životy.

Za kladné vybavenie mojej žiadosti Vám vopred ďakujem.

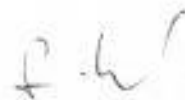

.....
vlastnoručný podpis